

ΠΡΟΓΡΑΜΜΑ ΕΝΙΣΧΥΣΗΣ ΚΑΙΝΟΤΟΜΩΝ ΕΠΕΝΔΥΣΕΩΝ:
«ΝΕΑ ΚΑΙΝΟΤΟΜΙΚΗ ΕΠΙΧΕΙΡΗΜΑΤΙΚΟΤΗΤΑ»

Περίληψη προγράμματος

Από 24 Μαΐου και μέχρι 1 Νοεμβρίου 2011 βρίσκεται σε ισχύ το πρόγραμμα ενίσχυσης ιδιωτικών επενδύσεων στα πλαίσια του ΕΣΠΑ με τίτλο: «ΝΕΑ ΚΑΙΝΟΤΟΜΙΚΗ ΕΠΙΧΕΙΡΗΜΑΤΙΚΟΤΗΤΑ».

Γενικοί στόχοι

Η ενίσχυση ίδρυσης νέων και του εκσυγχρονισμού υφιστάμενων πολύ μικρών & μικρών επιχειρήσεων, οι οποίες θέλουν να μετατρέψουν καινοτόμες ιδέες σε επιχειρηματικές καινοτομίες για την δημιουργία νέων προϊόντων ή υπηρεσιών ή για την βελτίωση της λειτουργίας τους.

Σε ποιους απευθύνεται

Δικαίωμα συμμετοχής έχουν άτομα άνω των 18 ετών που α) θέλουν να ιδρύσουν μία επιχείρηση ή β) επιχειρήσεις που δεν έχουν κλείσει περισσότερα από πέντε έτη λειτουργίας.

Επιχορηγούμενες δαπάνες

- Διαμόρφωση κτιρίων, χώρων και εγκαταστάσεων.
- Μηχανολογικός και εργαστηριακός Εξοπλισμός.
- Δαπάνες πληροφορικής και τηλεπικοινωνιών.
- Κατοχύρωση, τροποποίηση και αγορά βιομηχανικής και πνευματικής ιδιοκτησίας.
- Ενέργειες σχεδιασμού, πιστοποίησης διαχειριστικών συστημάτων.
- Δαπάνες τεχνικής, επιστημονικής & συμβουλευτικής Υποστήριξης.
- Δαπάνες προβολής & επικοινωνίας.

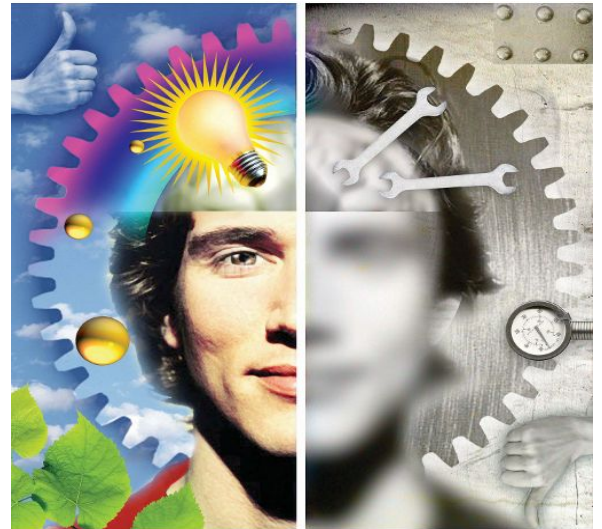

- Ανάπτυξη εξειδικευμένου προσωπικού και ανθρωπίνων πόρων.
- Ανάπτυξη πρωτοτύπων.
- Λειτουργικές δαπάνες (σε ορισμένες μόνο περιπτώσεις).

Προϋπολογισμός - Ποσοστό επιχορήγησης

Τα έργα που ενισχύονται μπορούν να έχουν προϋπολογισμό από €30χιλ. έως €300 χιλ για επενδύσεις στην μεταποίηση και από €20χιλ. έως €200χιλ. για ανάπτυξη λογισμικού, δημιουργία portal, υπηρεσίες σχεδιασμού κλπ. Το ποσοστό επιχορήγησης είναι 60%.

Υποβολές αιτήσεων

Οδηγίες για τις αιτήσεις δίνονται στον ακόλουθο σύνδεσμο:

<http://epan2.antagonistikotita.gr/greek/prokResultsFull.asp?id=191>

Πληροφορίες & υποστήριξη

Γιάννης Μουρατίδης

Μο.Κ.Ε.. ΤΕΙ Σερρών, τηλ. 2321049391

Κτίριο Πολλαπλών Χρήσεων, 1ος όροφος
e-mail: moke@teiser.gr